

## Passatemps

### Enigma

Aquest cop, el nostre personatge va néixer a Barcelona ciutat, el 1957. El seu signe del zodíac és Bessons.

Actualment viu a la Garriga amb el seu marit, la seva filla i el seu gos pelut, un pastor belga preciós.

Fa vint-i-sis anys que es dedica a l'ensenyament, i en fa dotze que treballa a l'IES. Es desplaça fins a l'institut amb cotxe.

És una persona que li agrada molt la natura i viatjar, li encanta llegir amb la remor del mar de fons. Després d'haver-se llegit un llibre, les pel·lícules acostumen a decebre-la.

El seu somni és tenir molt de temps i diners per poder viatjar, ens assegura, que a casa tenen prohibit repetir un viatge que ja han fet. Li agradaria viatjar per qualsevol lloc que encara no hagi visitat. Ha viatjat per arreu d'Europa, Estats Units, Egipte, Tunísia i Turquia.

Diu que té molts records associats als viatges. Li sorprèn molt veure una imatge d'un lloc en una revista i després poder-la veure a la realitat, quan l'havia vist tant llunyana.

Quan fa bon temps li encanta el mar.

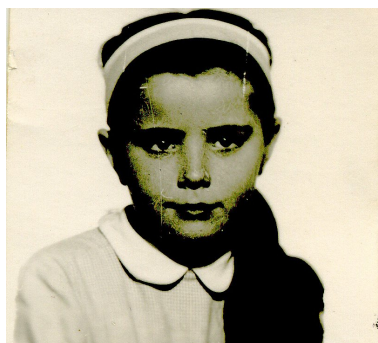

### Sopa de lletres

Busca les energies renovables i no renovables en aquesta sopa de lletres. D'hi ha 10:

**Solar, eòlica, hidràulica, elèctrica, nuclear, mareomotriu, petroli, carbò, urani i fusió**

M	T	L	S	F	U	S	I	O	H	B	E	O	R	M
K	A	N	T	M	R	N	I	P	A	F	L	U	R	E
T	C	R	E	S	T	A	S	I	C	O	C	A	N	T
R	L	P	E	T	R	O	L	I	I	N	A	R	U	S
B	M	P	T	O	N	P	A	T	L	I	R	S	C	R
C	N	O	U	C	M	Q	B	S	U	T	B	J	L	R
R	S	A	F	N	S	O	I	H	A	C	O	L	E	U
A	R	C	H	U	P	E	T	E	R	N	K	P	A	G
L	O	J	G	Y	L	S	R	R	D	L	M	S	R	I
O	P	E	O	L	I	C	A	T	I	R	N	L	I	A
S	L	C	A	B	E	S	O	N	H	U	L	T	U	P
G	E	L	E	C	T	R	I	C	A	F	N	S	I	T

### Solució

El personatge incògnit de l'ELI anterior (9) era en Joan Chacón García, professor de Ciències Socials.

